

QUADRO DE ACABAMENTOS	
* Observar a descrição dos itens no Caderno de Especificações	
○	PISOS
1	Porcelanato técnico, massa única, classe A, qualidade extra, coeficiente de atrito maior ou igual a 0,4, borda retificada. Ref.: Eliane – Coleção Grânulos – Platina NA ou equivalente
2	Degraus e patamares em contrapiso argamassa 1:3, desempenado com acabamento cimentado esponjado e=8cm. Bordas de degraus em granito cinza corumbá ou andorinha flameado, largura 10cm, e=2cm, bocel 1,5cm. Aplicar resina no granito.
3	Carpete agulhado certical estruturado, em fibras de polipropileno, classificação de uso comercial pesado – Ref Belgotex do Brasil BerberPoint 920 Cor 776–Onix e Cor 774–Cristal no espaço para cadeirante
4	Granito preto São Gabriel, flameado, inclusive aplicação de resina.
5	Granito cinza corumbá ou andorinha, flameado, inclusive aplicação de resina.
6	Calçada (pedestre) – Piso de concreto com brita 0, fck=15mpa, esp=8cm, com juntas de dilatação executadas com serra cliper, sobre lastro de concreto magro, esp=3cm. ACABAMENTO: CAMURÇADO
7	Calçada (veículos) – Piso de concreto armado com tela soldada Q-196 com brita 0, fck=25mpa, esp=8cm, com juntas de dilatação executadas com serra cliper, sobre lona preta, lastro de brita com esp 5cm, sobre solo compactado a 98% do proctor normal. ACABAMENTO: CAMURÇADO.
8	Escada em granito cinza corumbá ou andorinha, flameado, inclusive aplicação de resina com espelho em granito cinza corumbá ou andorinha polido.
9	Piso de concreto intertravado tipo pavi-green, taxa de permeabilidade igual ou superior a 80%, sobre solo compactado a 98% do proctor normal
10	Contrapiso argamassa 1:3, desempenado com acabamento cimentado esponjado e=8cm, sem revestimento por cima
11	Piso de brita, taxa de permeabilidade 100%, sobre solo compactado a 98% do proctor normal
12	Piso argamassa 1:3, desempenado com acabamento cimentado esponjado – considerado como proteção mecânica da impermeabilização

QUADRO DE ACABAMENTOS	
* Observar a descrição dos itens no Caderno de Especificações	
◇	RODAPÉS
1	Rodapé de granito cinza corumbá ou andorinha polido, 10cm de altura
2	Rodapé liso em poliestireno h=15cm, cor preto.

QUADRO DE ACABAMENTOS	
○	SOLEIRAS
1	Soleira de granito cinza corumbá ou andorinha polido.
2	Soleira de granito cinza corumbá ou andorinha flameado, inclusive aplicação de resina.
3	Soleira de granito preto São Gabriel polido.

QUADRO DE ACABAMENTOS	
	PISO TÁTIL
■	PISO TÁTIL DE CONCRETO ESTAMPADO, DE ALERTA, COR VERMELHA, 25X25CM
■	PISO TÁTIL DE CONCRETO ESTAMPADO, DIRECIONAL, COR VERMELHA, 25X25CM
OBS 1 – OS PISOS TÁTEIS DA ÁREA INTERNA SERÃO EMBORRACHADOS E COLADOS SOBRE O PISO ACABADO E ESTÃO REPRESENTADOS NO DETALHAMENTO DE SINALIZAÇÃO.	
OBS. 2 – CONSIDERAR ELEMENTOS CONSTRUTIVOS DE CONCRETO ONDE INDICADO PISO D2 (PISO ARMADO). O NÍVEL DO PISO ARMADO D2 DEVERÁ ESTAR 8CM ABAIXO DO NÍVEL DO PISO ACABADO.	

⊕ JUNTA DE ENCONTRO

REV-00	emissão inicial	11/25	Marcella
REVISÕES	DESCRIÇÃO	DATA	POR

PROMOTORIAS DE JUSTIÇA DE IPATINGA – MG			
DETALHAMENTO: REVESTIMENTOS PISOS			
CONTEÚDO:	PLANTA SUBSOLO	REVISÃO	00 14/11/25
DESENHO:	Marcella Vieira Lordello		FOLHA: 01/08

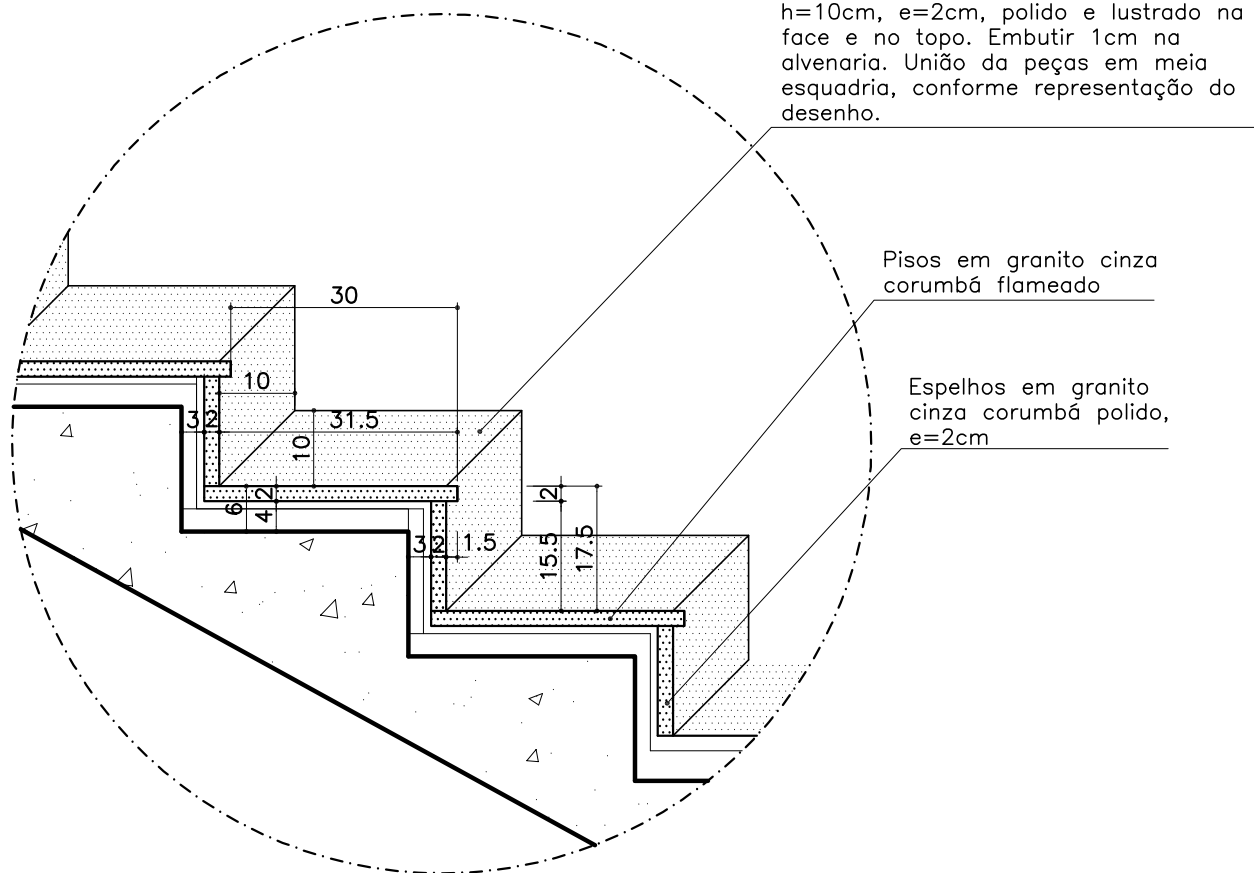

DETALHE DEGRAUS ESCADA EXTERNA
ESCALA 1:10

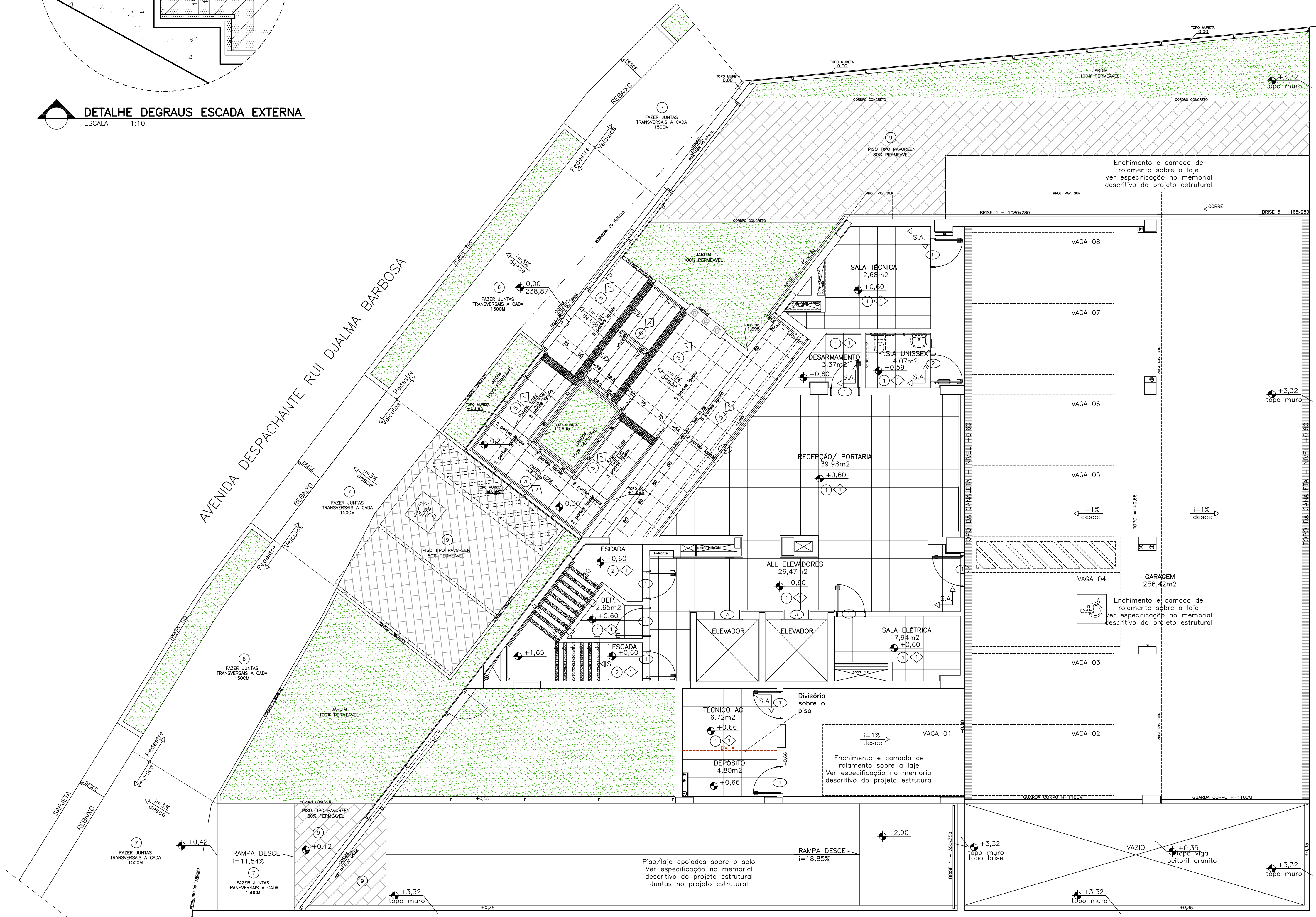

VER DETALHES ESPECÍFICOS DE ÁREAS MOLHADAS
PLANTA PAV. 1 (TÉRREO)
ESCALA 1:75

QUADRO DE ACABAMENTOS	
* Observar a descrição dos itens no Caderno de Especificações	
○	PISOS
1	Porcelanato técnico, massa única, classe A, qualidade extra, coeficiente de atrito maior ou igual a 0,4, borda retificada. Ref.: Eliane – Coleção Grânulos – Platina NA ou equivalente
2	Degraus e patamares em contrapiso argamassa 1:3, desempenado com acabamento cimentado esponjado, e=8cm. Bordas de degraus em granito cinza corumbá ou andorinha flameado, largura 10cm, e=2cm, bocel 1,5cm. Aplicar resina no granito.
3	Carpete agulhado certical estruturado, em fibras de polipropileno, classificação de uso comercial pesado – Ref Belgotex do Brasil BerberPoint 920 Cor 776–Onix e Cor 774–Cristal no espaço para cadeirante
4	Granito preto São Gabriel, flameado, inclusive aplicação de resina.
5	Granito cinza corumbá ou andorinha, flameado, inclusive aplicação de resina.
6	Calçada (pedestre) – Piso de concreto com brita 0, fck=15mpa, esp=8cm, com juntas de dilatação executadas com serra cliper, sobre lastro de concreto magro, esp=3cm. ACABAMENTO: CAMURÇADO
7	Calçada (veículos) – Piso de concreto armado com tela soldada Q-196 com brita 0, fck=25mpa, esp=8cm, com juntas de dilatação executadas com serra cliper, sobre lona preta, lastro de brita com esp 5cm, sobre solo compactado a 98% do proctor normal. ACABAMENTO: CAMURÇADO.
8	Escada em granito cinza corumbá ou andorinha, flameado, inclusive aplicação de resina com espelho em granito cinza corumbá ou andorinha polido.
9	Piso de concreto intertravado tipo pavi-green, taxa de permeabilidade igual ou superior a 80%, sobre solo compactado a 98% do proctor normal
10	Contrapiso argamassa 1:3, desempenado com acabamento cimentado esponjado, e=8cm, sem revestimento por cima
11	Piso de brita, taxa de permeabilidade 100%, sobre solo compactado a 98% do proctor normal
12	Piso argamassa 1:3, desempenado com acabamento cimentado esponjado – considerado como proteção mecânica da impermeabilização



QUADRO DE ACABAMENTOS	
* Observar a descrição dos itens no Caderno de Especificações	
◇	RODAPÉS
1	Rodapé de granito cinza corumbá ou andorinha polido, 10cm de altura
2	Rodapé liso em poliestireno h=15cm, cor preto.
QUADRO DE ACABAMENTOS	
○	SOLEIRAS
1	Soleira de granito cinza corumbá ou andorinha polido.
2	Soleira de granito cinza corumbá ou andorinha flameado, inclusive aplicação de resina.
3	Soleira de granito preto São Gabriel polido.
QUADRO DE ACABAMENTOS	
	PISO TÁTIL
■	PISO TÁTIL DE CONCRETO ESTAMPADO, DE ALERTA, COR VERMELHA, 25X25CM
■	PISO TÁTIL DE CONCRETO ESTAMPADO, DIRECIONAL, COR VERMELHA, 25X25CM
OBS. 1 – OS PISOS TÁTEIS DA ÁREA INTERNA SERÃO EMBORRACHADOS E COLADOS SOBRE O PISO ACABADO E ESTÃO REPRESENTADOS NO DETALHAMENTO DE SINALIZAÇÃO.	
OBS. 2 – CONSIDERAR ELEMENTOS CONSTRUTIVOS DE CONCRETO ONDE INDICADO PISO D2 (PISO ARMADO). O NÍVEL DO PISO ARMADO D2 DEVERÁ ESTAR 8CM ABAIXO DO NÍVEL DO PISO ACABADO.	

JE JUNTA DE ENCONTRO

REV-00	emissão inicial	11/25	Marcella
REVISÕES	DESCRIÇÃO	DATA	POR

PROMOTORIAS DE JUSTIÇA DE IPATINGA – MG			
DETALHAMENTO: REVESTIMENTOS PISOS			
CONTEUDO:	PLANTA PAV 1 (TÉRREO)	REVISÃO 00	14/11/25
DESENHO:	Marcella Vieira Lordello	FOLHA:	02/08

QUADRO DE ACABAMENTOS	
* Observar a descrição dos itens no Caderno de Especificações	
○	PISOS
1	Porcelanato técnico, massa única, classe A, qualidade extra, coeficiente de atrito maior ou igual a 0,4, borda retificada. Ref.: Eliane – Coleção Grânulos – Platina NA ou equivalente
2	Degraus e patamares em contrapiso argamassa 1:3, desempenado com acabamento cimentado esponjado, e=8cm. Bordas de degraus em granito cinza corumbá ou andorinha flameado, largura 10cm, e=2cm, bocel 1,5cm. Aplicar resina no granito.
3	Carpete agulhado certical estruturado, em fibras de polipropileno, classificação de uso comercial pesado – REF Belgotex do Brasil BerberPoint 920 Cor 776–Onix e Cor 774–Cristal no espaço para cadeirante
4	Granito preto São Gabriel, flameado, inclusive aplicação de resina.
5	Granito cinza corumbá ou andorinha, flameado, inclusive aplicação de resina.
6	Calçada (pedestre) – Piso de concreto com brita 0, fck=15mpa, esp=8cm, com juntas de dilatação executadas com serra cliper, sobre lastro de concreto magro, esp=3cm. ACABAMENTO: CAMURÇADO
7	Calçada (veículos) – Piso de concreto armado com tela soldada Q-196 com brita 0, fck=25mpa, esp=8cm, com juntas de dilatação executadas com serra cliper, sobre lona preta, lastro de brita com esp 5cm, sobre solo compactado a 98% do proctor normal. ACABAMENTO: CAMURÇADO.
8	Escada em granito cinza corumbá ou andorinha, flameado, inclusive aplicação de resina com espelho em granito cinza corumbá ou andorinha polido.
9	Piso de concreto intertravado tipo pavi–green, taxa de permeabilidade igual ou superior a 80%, sobre solo compactado a 98% do proctor normal
10	Contrapiso argamassa 1:3, desempenado com acabamento cimentado esponjado, e=8cm, sem revestimento por cima
11	Piso de brita, taxa de permeabilidade 100%, sobre solo compactado a 98% do proctor normal
12	Piso argamassa 1:3, desempenado com acabamento cimentado esponjado – considerado como proteção mecânica da impermeabilização

QUADRO DE ACABAMENTOS	
* Observar a descrição dos itens no Caderno de Especificações	
◇	RODAPÉS
1	Rodapé de granito cinza corumbá ou andorinha polido, 10cm de altura
2	Rodapé liso em poliestireno h=15cm, cor preto.
QUADRO DE ACABAMENTOS	
○	SOLEIRAS
1	Soleira de granito cinza corumbá ou andorinha polido.
2	Soleira de granito cinza corumbá ou andorinha flameado, inclusive aplicação de resina.
3	Soleira de granito preto São Gabriel polido.
QUADRO DE ACABAMENTOS	
	PISO TÁTIL
	PISO TÁTIL DE CONCRETO ESTAMPADO, DE ALERTA, COR VERMELHA, 25X25CM
	PISO TÁTIL DE CONCRETO ESTAMPADO, DIRECIONAL, COR VERMELHA, 25X25CM
OBS 1 – OS PISOS TÁTEIS DA ÁREA INTERNA SERÃO EMBORRACHADOS E COLADOS SOBRE O PISO ACABADO E ESTÃO REPRESENTADOS NO DETALHAMENTO DE SINALIZAÇÃO.	
OBS. 2 – CONSIDERAR ELEMENTOS CONSTRUTIVOS DE CONCRETO ONDE INDICADO PISO D2 (PISO ARMADO). O NÍVEL DO PISO ARMADO D2 DEVERÁ ESTAR 8CM ABAIXO DO NÍVEL DO PISO ACABADO.	

JE JUNTA DE ENCONTRO

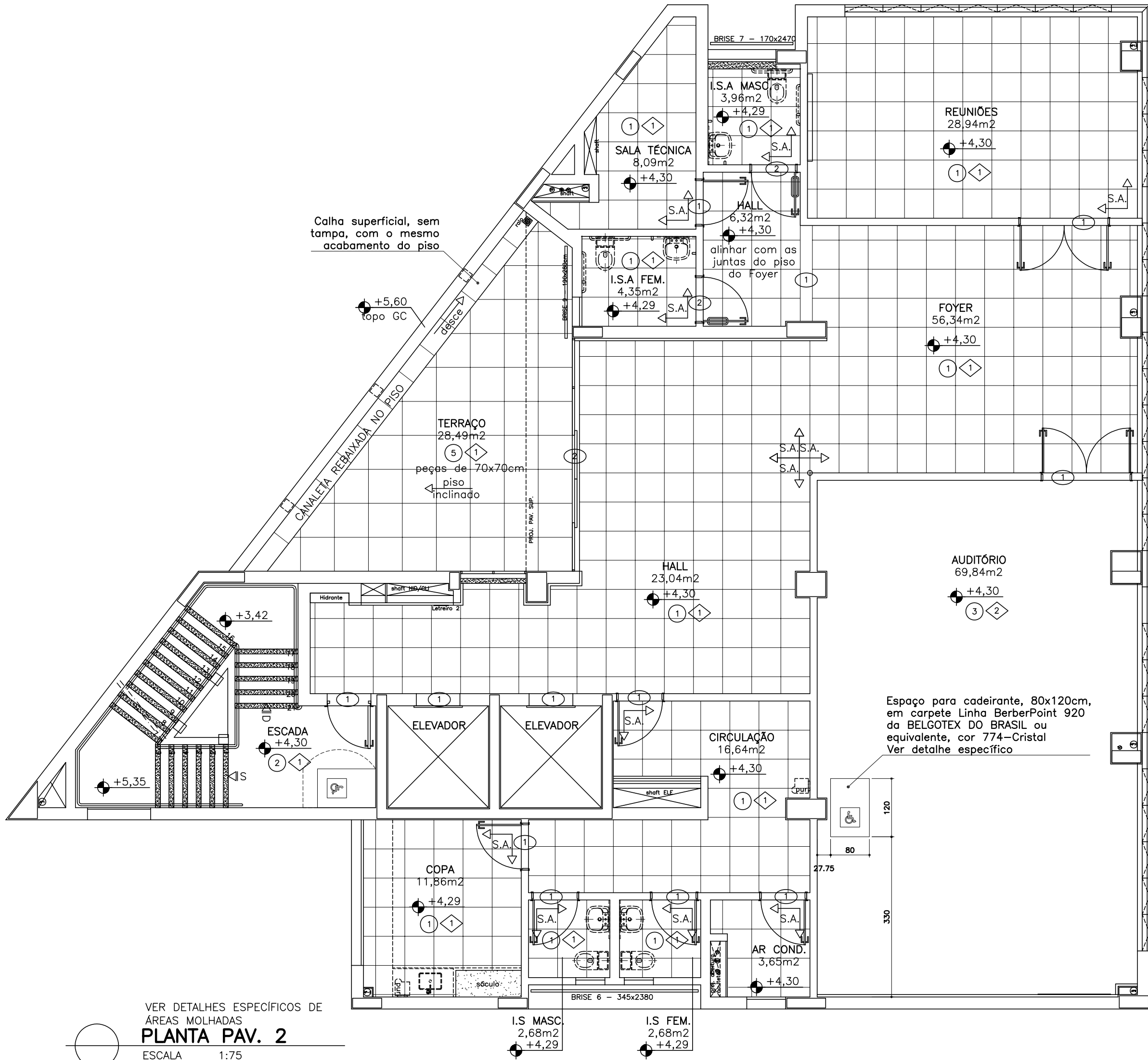

VER DETALHES ESPECÍFICOS DE ÁREAS MOLHADAS
PLANTA PAV. 2
ESCALA 1:75

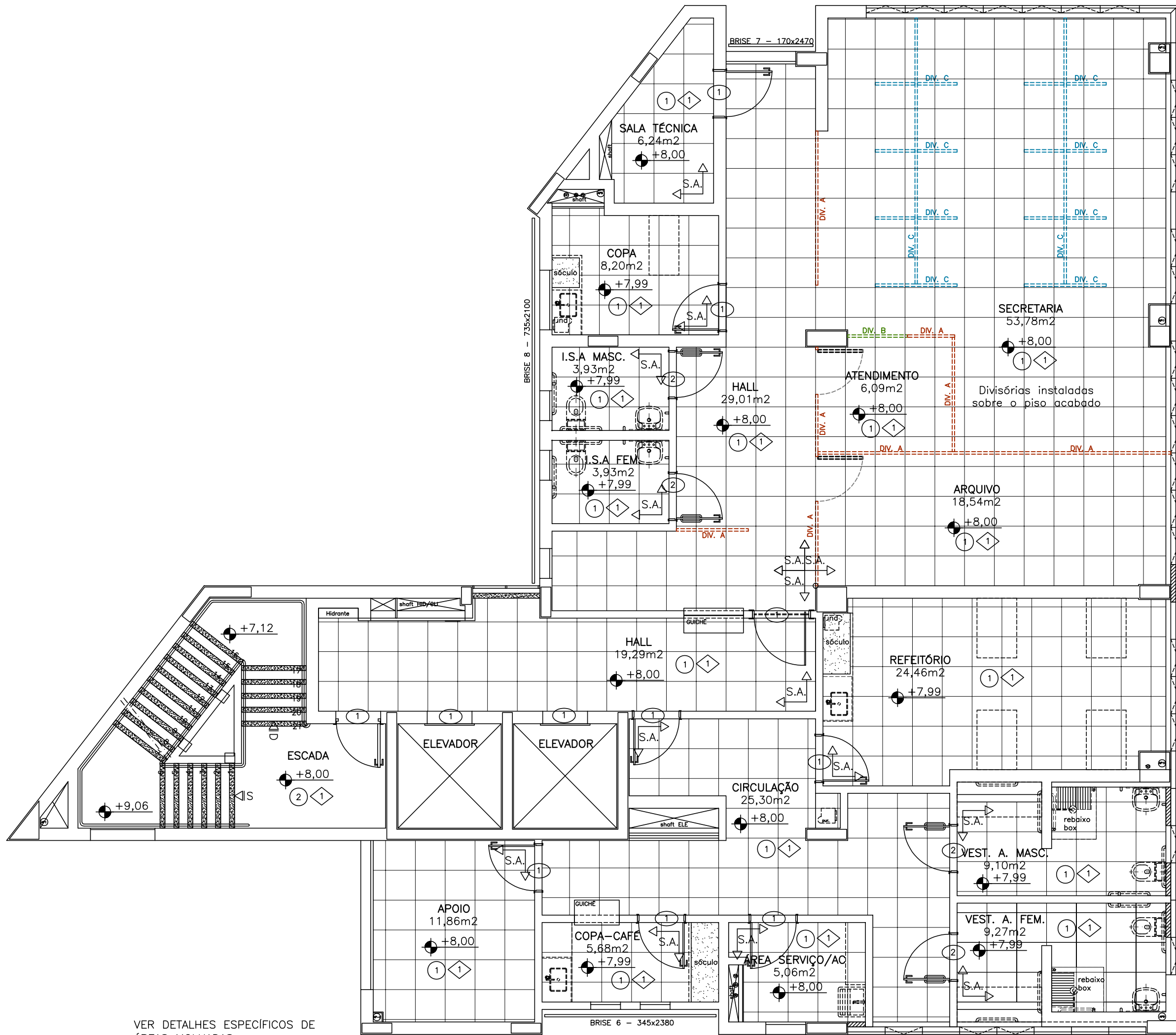

VER DETALHES ESPECÍFICOS DE ÁREAS MOLHADAS
PLANTA PAV. 3
ESCALA 1:75

REV-00	emissão inicial	11/25	Marcella
REVISÕES	DESCRIÇÃO	DATA	POR

PROMOTORIAS DE JUSTIÇA DE IPATINGA – MG			
DETALHAMENTO: REVESTIMENTOS PISOS			
CONTEUDO:	PLANTA PAV 2 E PLANTA PAV 3	REVISÃO 00	14/11/25
DESENHO:	Marcella Vieira Lordello	FOLHA:	03/08

QUADRO DE ACABAMENTOS	
* Observar a descrição dos itens no Caderno de Especificações	
○	PISOS
1	Porcelanato técnico, massa única, classe A, qualidade extra, coeficiente de atrito maior ou igual a 0,4, borda retificada. Ref.: Eliane – Coleção Grânulos – Platina NA ou equivalente
2	Degraus e patamares em contrapiso argamassa 1:3, desempenado com acabamento cimentado esponjado. e=8cm. Bordas de degraus em granito cinza corumbá ou andorinha flameado, largura 10cm, e=2cm, bocel 1,5cm. Aplicar resina no granito.
3	Carpete agulhado certical estruturado, em fibras de polipropileno, classificaçã de uso comercial pesado – REF Belgotex do Brasil BerberPoint 920 Cor 776–Onix e Cor 774–Cristal no espaço para cadeirante
4	Granito preto São Gabriel, flameado, inclusive aplicação de resina.
5	Granito cinza corumbá ou andorinha, flameado, inclusive aplicação de resina.
6	Calçada (pedestre) – Piso de concreto com brita 0, fck=15mpa, esp=8cm, com juntas de dilataçõ executadas com serra cliper, sobre lastro de concreto magro, esp=3cm. ACABAMENTO: CAMURÇADO
7	Calçada (veículos) – Piso de concreto armado com tela soldada Q–196 com brita 0, fck=25mpa, esp=8cm, com juntas de dilataçõ executadas com serra cliper, sobre lona preta, lastro de brita com esp 5cm, sobre solo compactado a 98% do proctor normal. ACABAMENTO: CAMURÇADO.
8	Escada em granito cinza corumbá ou andorinha, flameado, inclusive aplicação de resina com espelho em granito cinza corumbá ou andorinha polido.
9	Piso de concreto intertravado tipo pavi–green, taxa de permeabilidade igual ou superior a 80%, sobre solo compactado a 98% do proctor normal
10	Contrapiso argamassa 1:3, desempenado com acabamento cimentado esponjado. e=8cm, sem revestimento por cima
11	Piso de brita, taxa de permeabilidade 100%, sobre solo compactado a 98% do proctor normal
12	Piso argamassa 1:3, desempenado com acabamento cimentado esponjado – considerado como proteção mecânica da impermeabilizaçõ

QUADRO DE ACABAMENTOS	
* Observar a descrição dos itens no Caderno de Especificações	
◇	RODAPÉS
1	Rodapé de granito cinza corumbá ou andorinha polido, 10cm de altura
2	Rodapé liso em poliestireno h=15cm, cor preto.
QUADRO DE ACABAMENTOS	
○	SOLEIRAS
1	Soleira de granito cinza corumbá ou andorinha polido.
2	Soleira de granito cinza corumbá ou andorinha flameado, inclusive aplicação de resina.
3	Soleira de granito preto São Gabriel polido.
QUADRO DE ACABAMENTOS	
	PISO TÁTIL
■	PISO TÁTIL DE CONCRETO ESTAMPADO, DE ALERTA, COR VERMELHA, 25X25CM
■	PISO TÁTIL DE CONCRETO ESTAMPADO, DIRECIONAL, COR VERMELHA, 25X25CM
OBS. 1 – OS PISOS TÁTEIS DA ÁREA INTERNA SERÃO EMBORRACHADOS E COLADOS SOBRE O PISO ACABADO E ESTÃO REPRESENTADOS NO DETALHAMENTO DE SINALIZAÇÃO.	
OBS. 2 – CONSIDERAR ELEMENTOS CONSTRUTIVOS DE CONCRETO ONDE INDICADO PISO D2 (PISO ARMADO). O NÍVEL DO PISO ARMADO D2 DEVERÁ ESTAR 8CM ABAIXO DO NÍVEL DO PISO ACABADO.	

JE JUNTA DE ENCONTRO

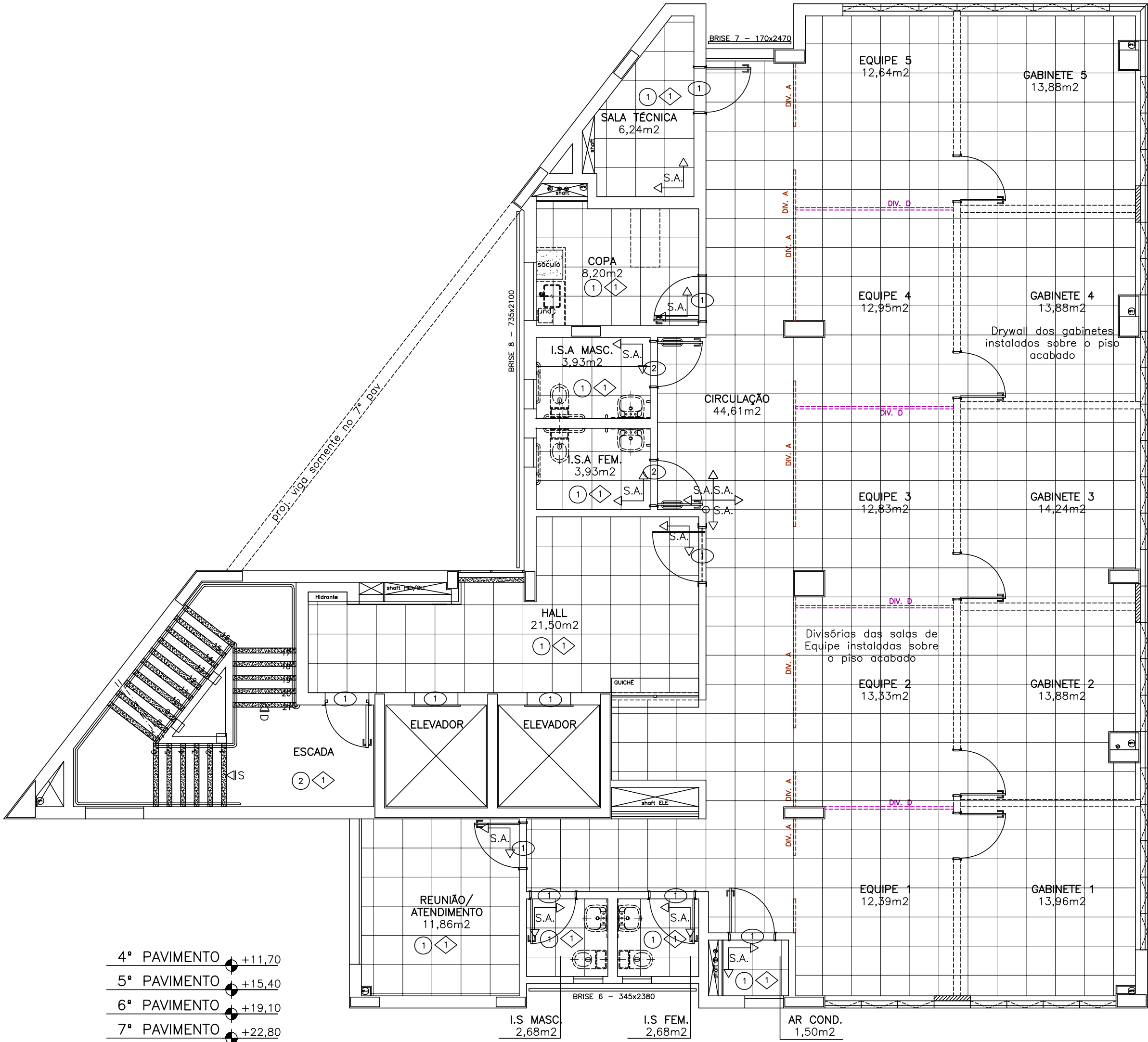

4º PAVIMENTO +11,70
5º PAVIMENTO +15,40
6º PAVIMENTO +19,10
7º PAVIMENTO +22,80

VER DETALHES ESPECÍFICOS DE ÁREAS MOLHADAS
PLANTA PAV. 4 AO 7
ESCALA 1:75

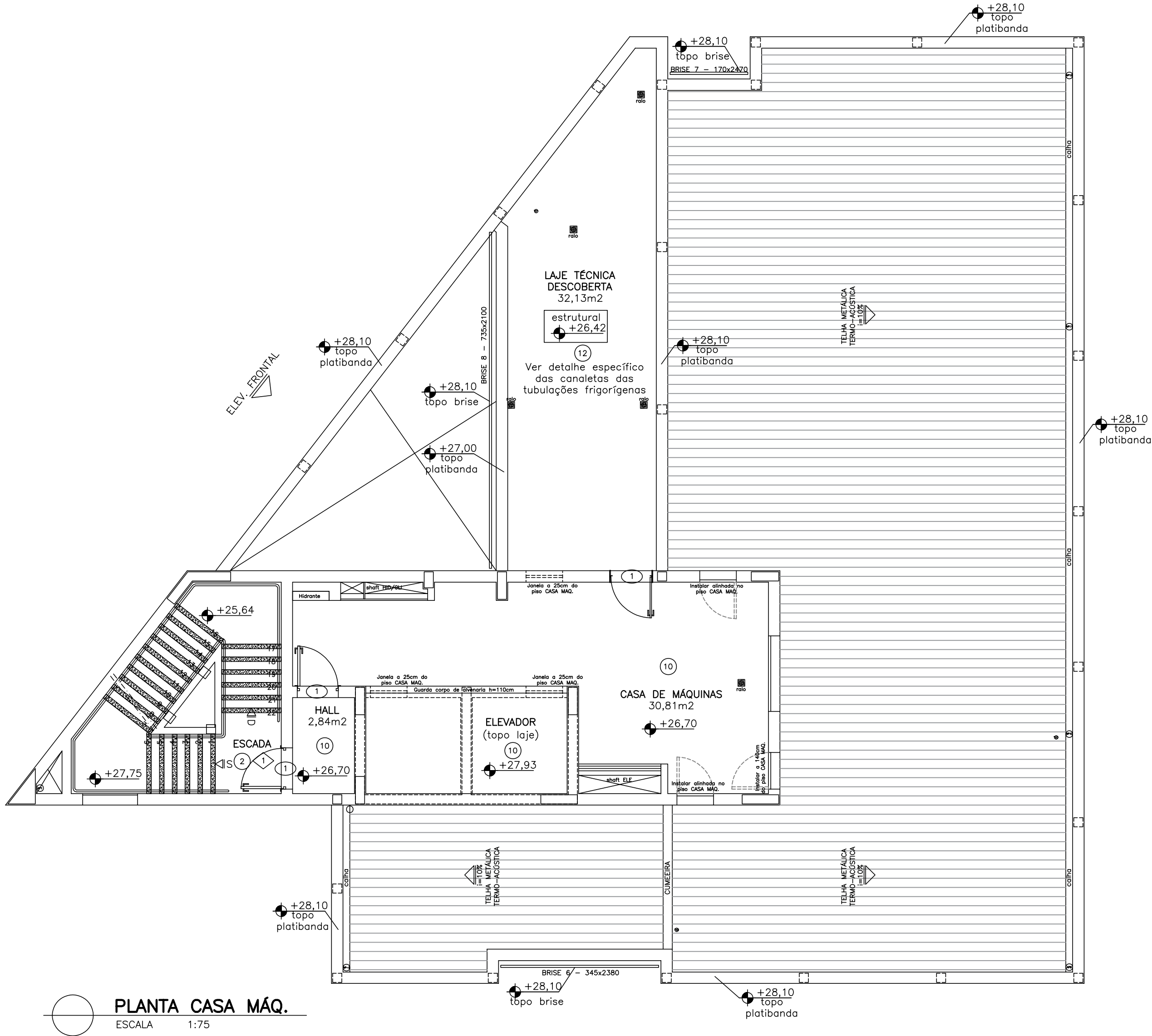

PLANTA CASA MÁQ.
ESCALA 1:75

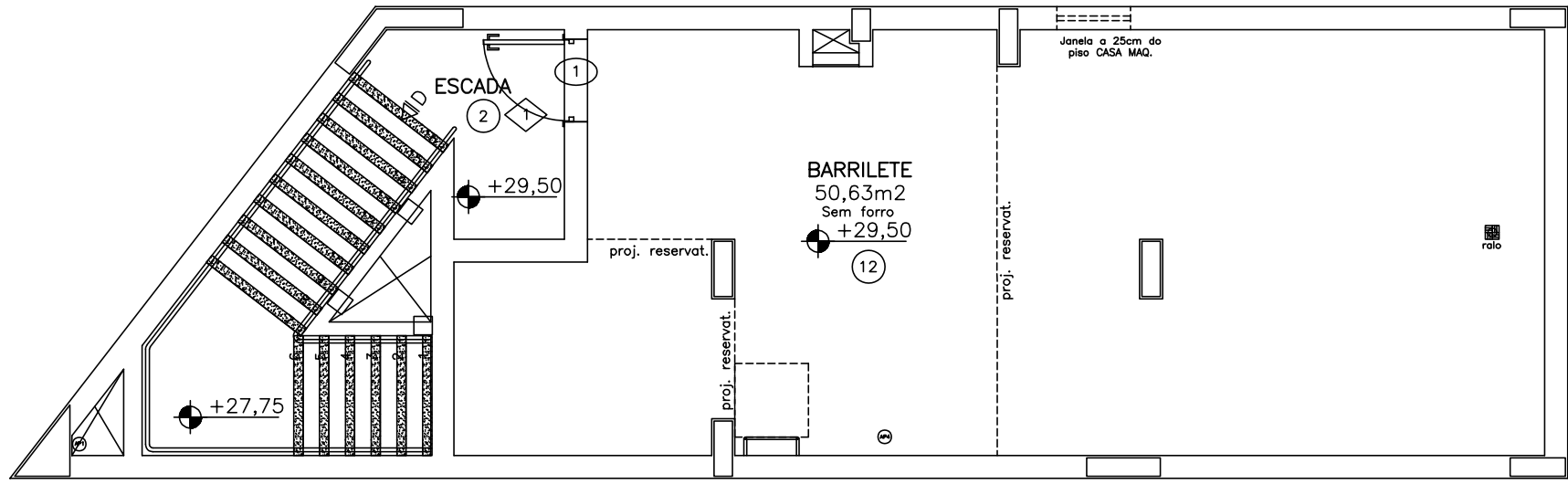

PLANTA BARRILETE
ESCALA 1:75

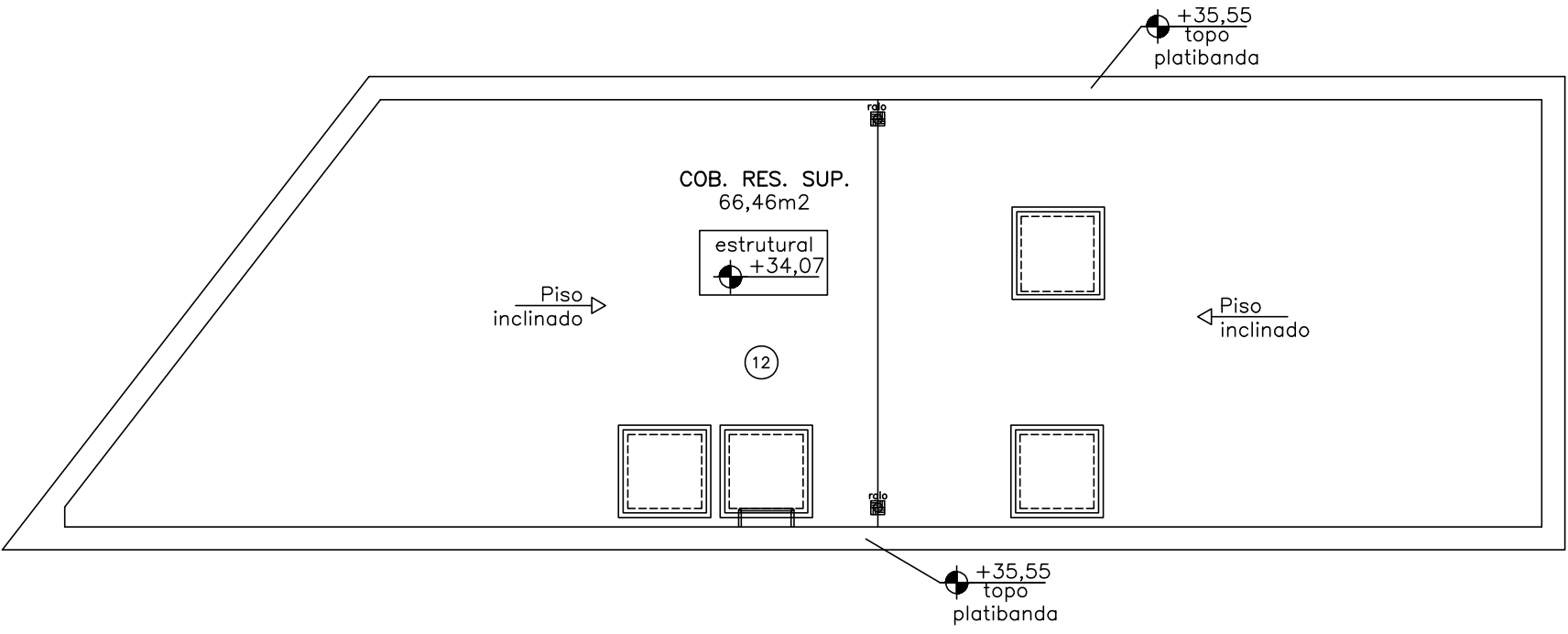

PLANTA COB. RES. SUP.
ESCALA 1:75

REV-00	emissão inicial	11/25	Marcella
REVISÕES	DESCRIÇÃO	DATA	POR
PROMOTORIAS DE JUSTIÇA DE IPATINGA – MG			
DETALHAMENTO: REVESTIMENTOS PISOS			
CONTEUDO:	PLANTA PAV 4 AO 7, PLANTA CASA MÁQUINAS, PLANTA BARRILETE E PLANTA COB. RES. SUPERIOR	REVISÃO 00	14/11/25
DESENHO:	Marcella Vieira Lordello	FOLHA:	04/08

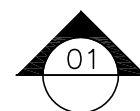
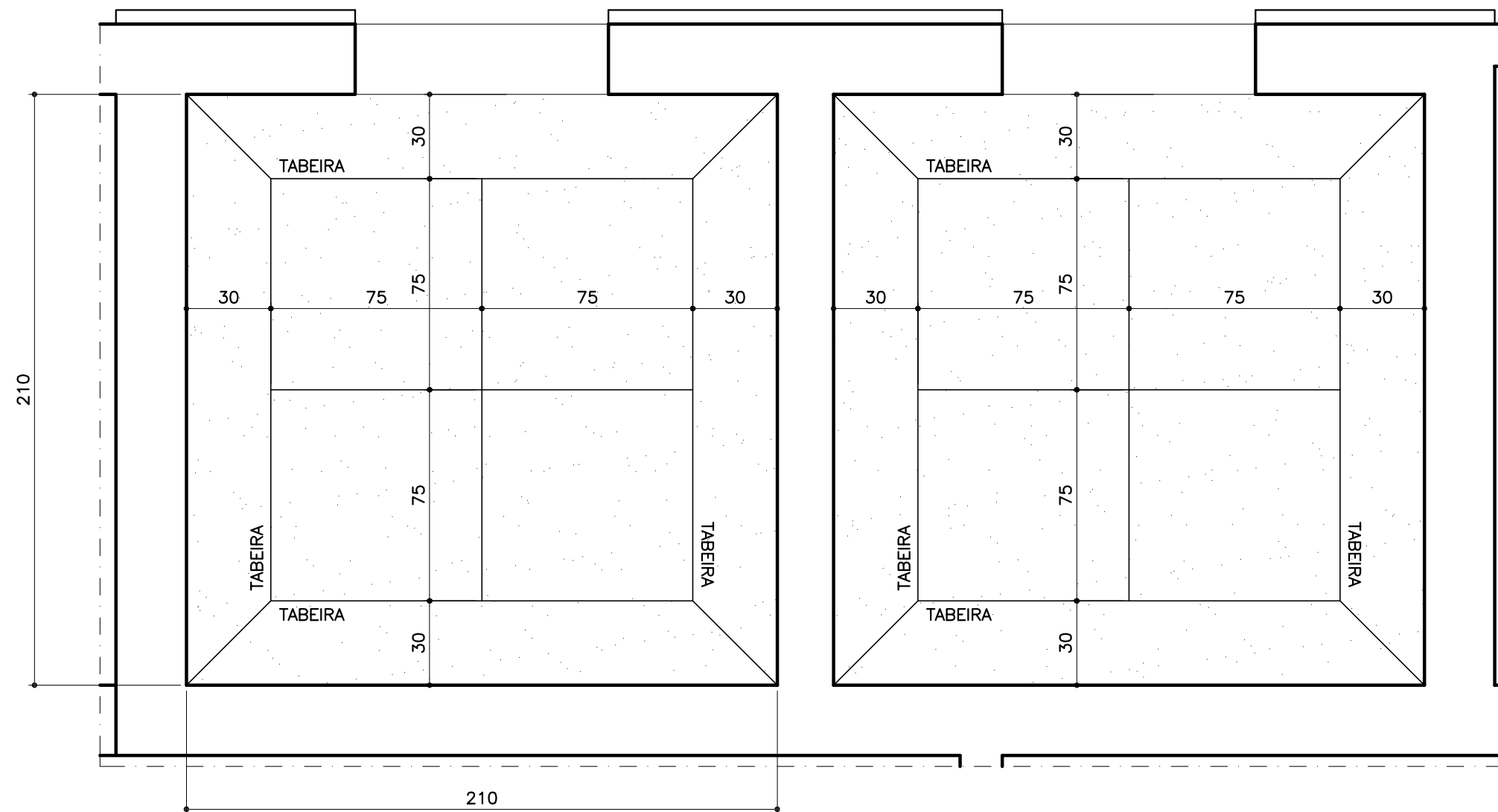

PAGINAÇÃO DE PISO DA CABINE DOS ELEVADORES

ESCALA 1:20

- Piso de GRANITO PRETO SÃO GABRIEL FLAMEADO, inclusive aplicação de resina.
- Tabeiras de aproximadamente 30 cm de largura no seu contorno e a área central dividida em quatro peças iguais.
- Executar acabamento em meia esquadria nas tabeiras.
- Verificar com a arquiteta a paginação após a definição do modelo dos elevadores.

OBSERVAÇÕES:

- Qualquer divergência verificar com a fiscalização;
- CONFERIR MEDIDAS NO LOCAL E CONSULTAR CADERNO DE ESPECIFICAÇÕES.

PROMOTORIAS DE JUSTIÇA DE IPATINGA – MG

DETALHAMENTO: REVESTIMENTO PISO

CONTEÚDO:	PAGINAÇÃO DE PISO DA CABINE DOS ELEVADORES	REVISÃO 00	14/11/25
DESENHO:	Marcella Vieira Lordello		FOLHA: 05/08

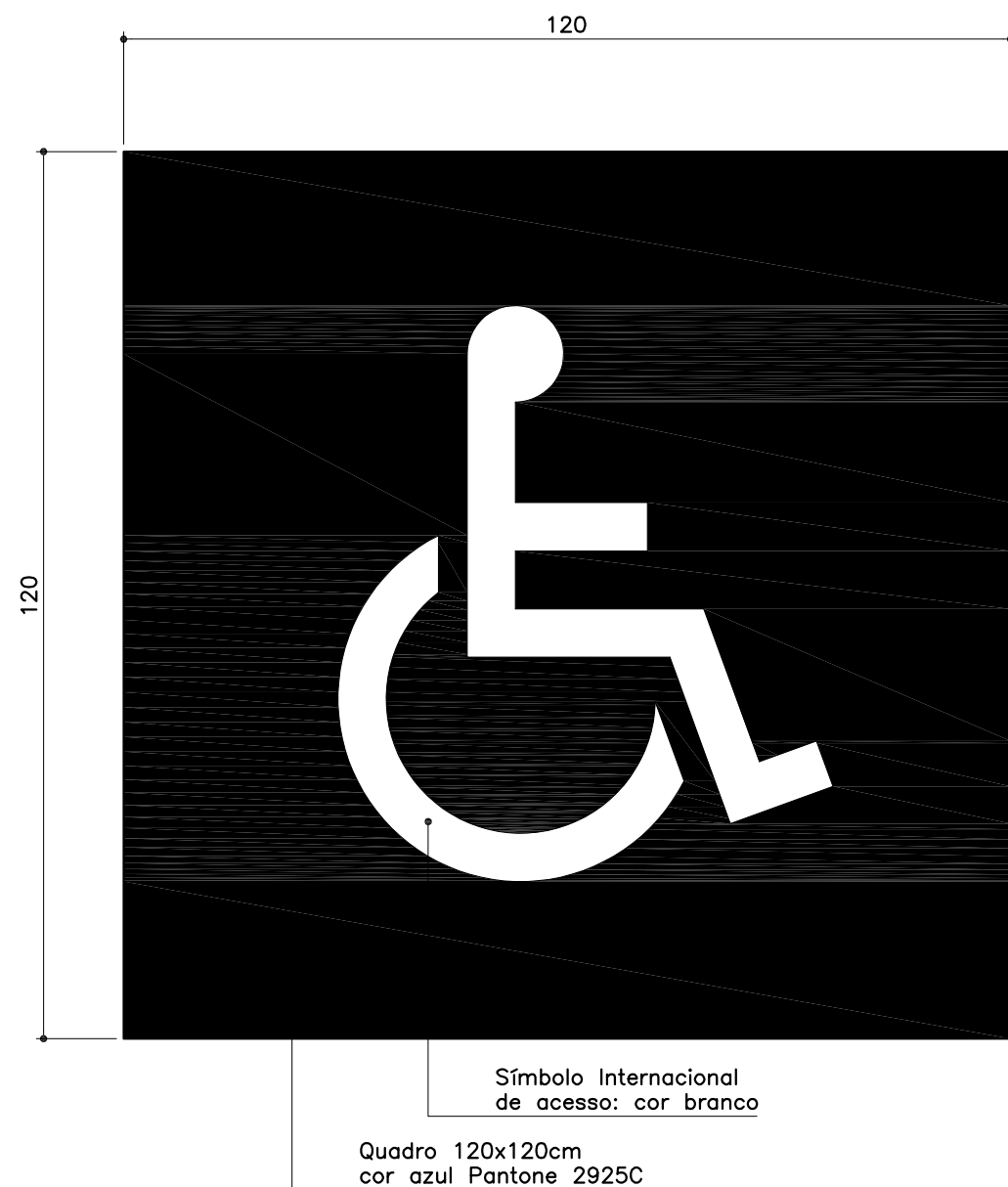

OBSERVAÇÕES:

- Este símbolo deverá ser pintado no piso da vaga acessível, no local definido na planta de pintura das vagas (Det–piso);
- O símbolo deverá ser impresso em verdadeira grandeza (tamanho real), de forma a servir do molde para a pintura.

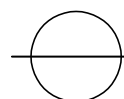

**SIMBOLO PARA VAGA
ACESSÍVEL – ESTACIONAMENTO**
ESCALA 1:10

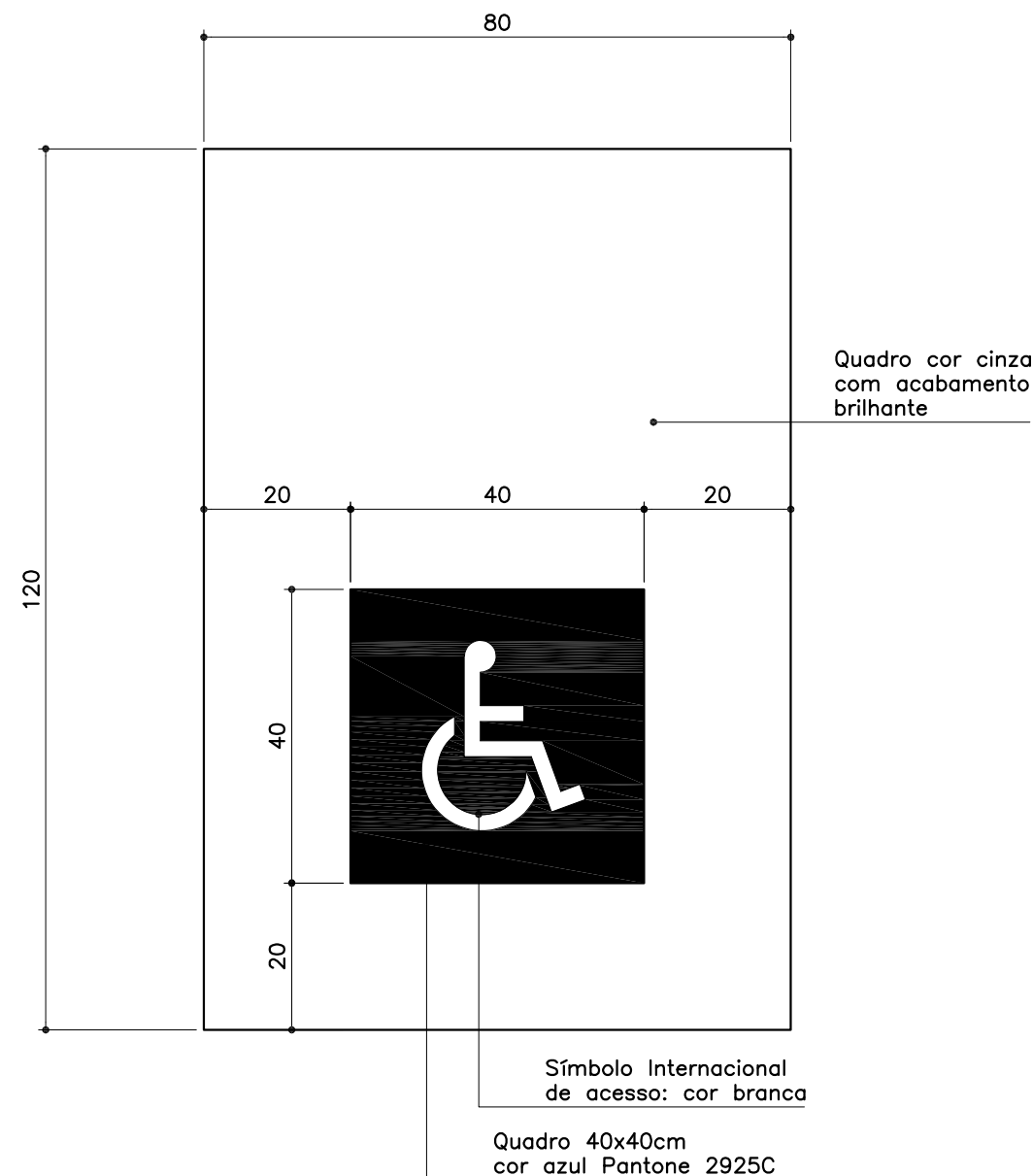

OBSERVAÇÕES:

- Este símbolo deverá ser pintado no piso das antecâmaras, no local definido na planta de sinalização (Det–sinalização);
- O símbolo deverá ser impresso em verdadeira grandeza (tamanho real), de forma a servir do molde para a pintura.

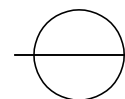

**SIMBOLO PARA ÁREA DE
REFÚGIO – ANTECÂMARA**
ESCALA 1:10

OBSERVAÇÕES:

- Qualquer divergência verificar com a fiscalização;
- CONFERIR MEDIDAS NO LOCAL E CONSULTAR CADERNO DE ESPECIFICAÇÕES.

PROMOTORIAS DE JUSTIÇA DE IPATINGA – MG		
DETALHAMENTO: REVESTIMENTO PISO		
CONTEÚDO: SÍMBOLO PARA VAGA ACESSÍVEL SÍMBOLO PARA ÁREA DE REFÚGIO – ESCADA	REVISÃO 00	14/11/25
DESENHO: Marcella Vieira Lordello		FOLHA: 06/08

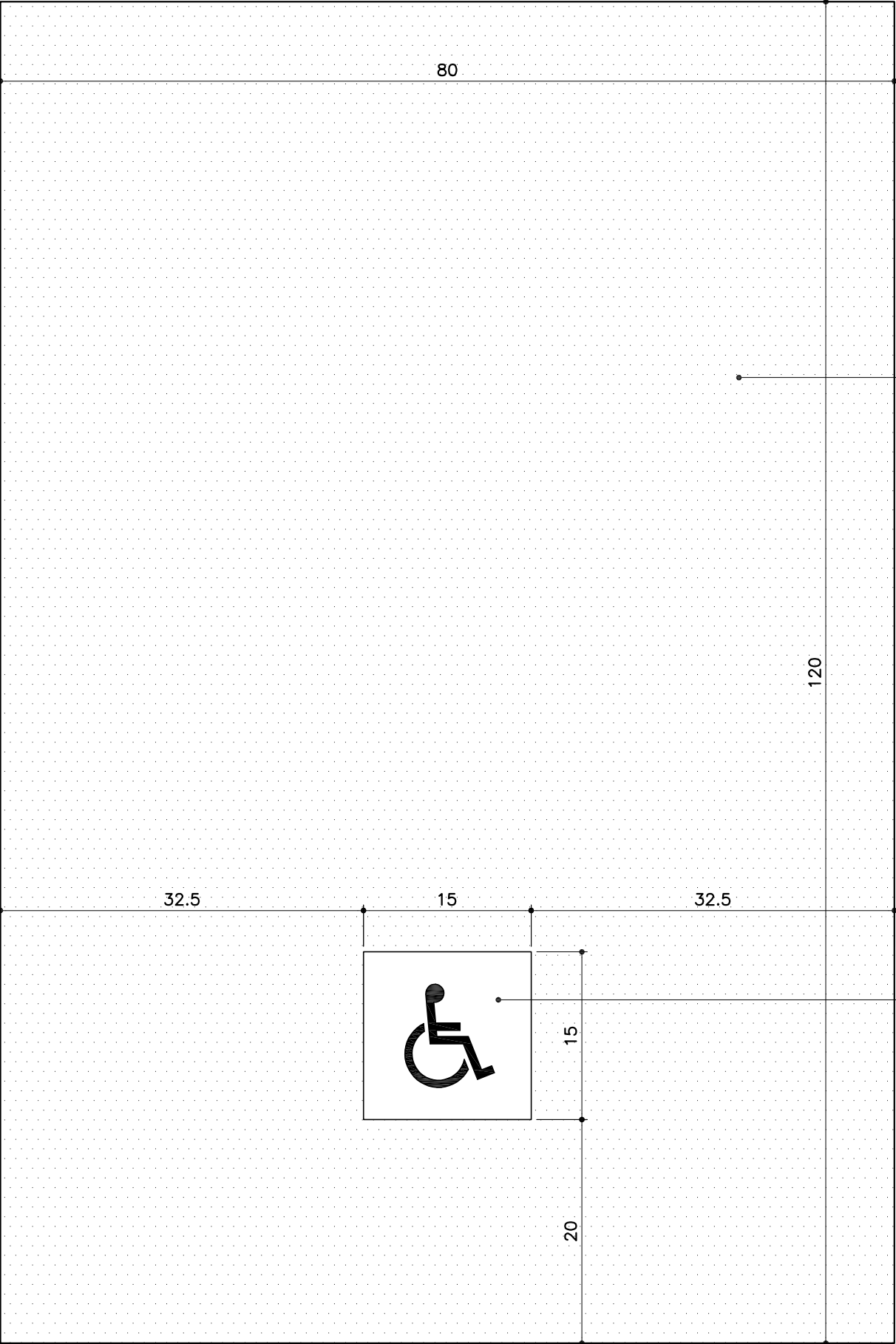

Espaço para cadeirante, 80x120cm, em carpete Linha BerberPoint 920 da BELGOTEX DO BRASIL ou equivalente, cor 774–Cristal

Recortar quadro de 15x15cm para fixação da Placa 3, em aço inox, conforme Caderno de Especificações

- OBSERVAÇÕES:
- Qualquer divergência verificar com a fiscalização;
 - CONFERIR MEDIDAS NO LOCAL E CONSULTAR CADERNO DE ESPECIFICÇÕES.

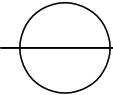

ESPAÇO PARA CADEIRANTE
PISO DO AUDITÓRIO

ESCALA 1:5

PROMOTORIAS DE JUSTIÇA DE IPATINGA – MG		
DETALHAMENTO: REVESTIMENTO PISO		
CONTEÚDO: ESPAÇO PARA CADEIRANTE – PISO DO AUDITÓRIO	REVISÃO 00	14/11/25
DESENHO: Daniela Teixeira Diniz Andrade		FOLHA: 07/08

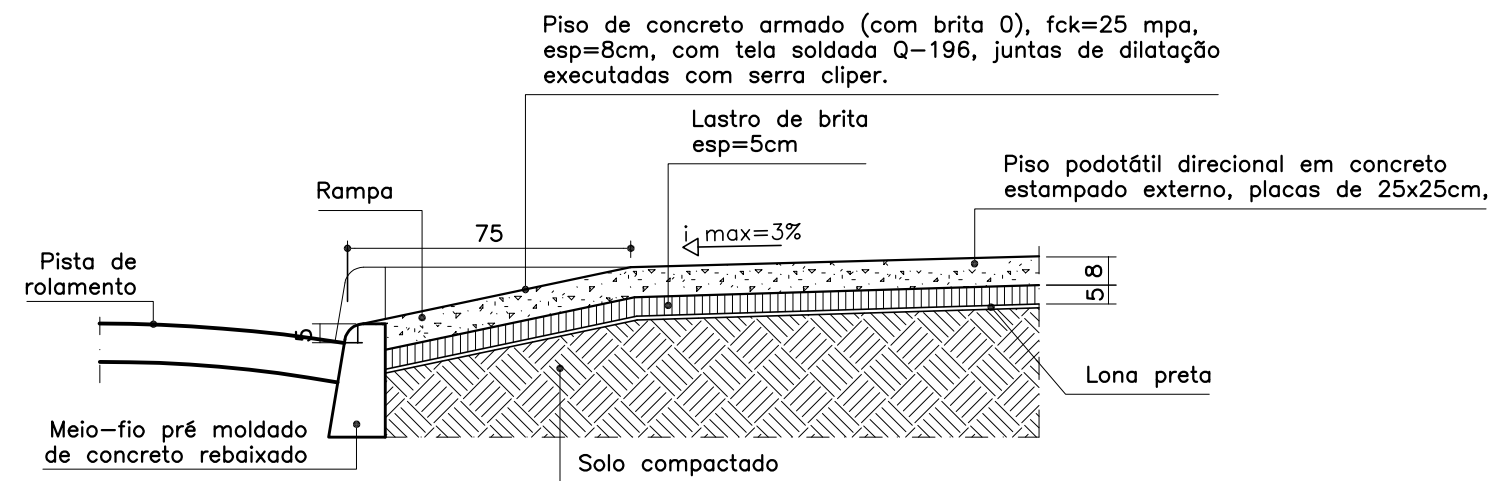

AVENIDA DESPACHANTE RUI DJALMA
BARBOSA
REBAIXAMENTO – ACESSO VEÍCULOS
S1
ESCALA 1:20

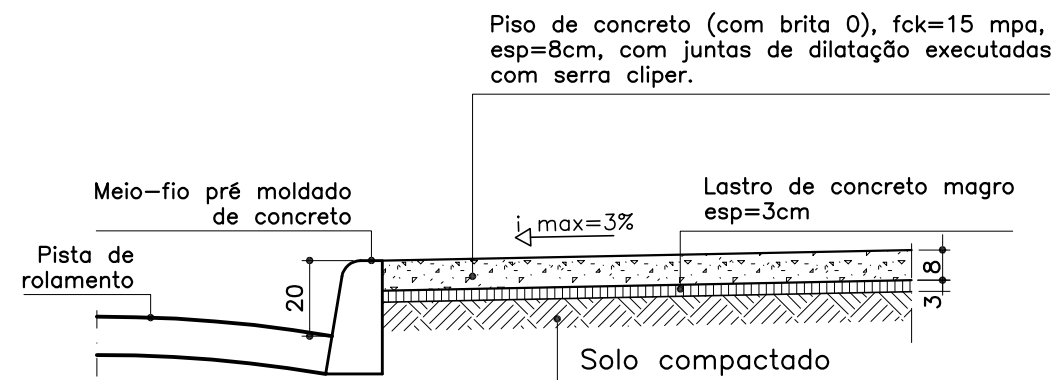

TODA EXTENSÃO DO PASSEIO, EXCETO
NO ACESSO DE VEÍCULOS
SEÇÃO TRANSVERSAL DO PASSEIO
S2
ESCALA 1:20

OBSERVAÇÕES:

- Qualquer divergência verificar com a fiscalização;
- CONFERIR MEDIDAS NO LOCAL E CONSULTAR CADERNO DE ESPECIFICAÇÕES.

PROMOTORIAS DE JUSTIÇA DE IPATINGA – MG		
DETALHAMENTO: REVESTIMENTO PISO		
CONTEÚDO:	SEÇÃO TRANSVERSAL DAS CALÇADAS – S1 E S2	REVISÃO 00 14/11/25
DESENHO:	Marcella Vieira Lordello	FOLHA: 08/08